

# Nu er der havrerødsot i vinterhvede

**Der er eksempler på, at symptomerne er mindre typiske end normalt, men de røde bladspidser er nu tydelige.**

 I de seneste uger har Videncentret modtaget flere henvendelser om angreb af havrerødsot i vinterhvede.

- Tidligere i foråret var der kun få henvendelser om angreb, oplyser landskonsulent Ghita Cordsen Nielsen.

- Nogle beretter, at sympto-

merne er mindre typiske end normalt, hvilket vil sige de optræder mere spredt i marken og ikke så typisk pletvis. Planterhøjden er heller ikke så meget lavere. De røde bladspidser er dog synlige nu, og gør det svært at forveksle symptomerne med andre årsager.

## Mindre angreb efter glyphosat

Der er også set tilfælde af mindre angreb af havrerødsot i forageren, hvor der er brugt glyphosat før høst i forfrugten.

- I efteråret sidste år blev der



Foto fra tidligere år af havrerødsot i vinterhvede. (Fotos: VfL)

fundet forholdsvis få bladlus i registreringsnettet, og i næsten alle disse marker ses nu ingen havrerødsot bortset fra en til to procent angrebne planter i tre marker i Sønderjylland, fortæller Ghita Cordsen Nielsen.

Det understreger, at det er bladlusene, der bringer virus-sygdommen ind i marken.

jpj

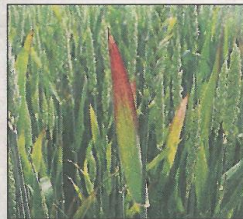

De røde bladspidser er typiske for havrerødsot. Når de er tydelige, kan virus sygdommen ikke forveksles med andre sygdomme.



Ministeriet for Fødevarer,  
Landbrug og Fiskeri



Den Europæiske  
Landbrugsfond for Udvikling  
af Landdistrikterne



Naturerhverv.dk



Danmark og Europa investerer i landdistrikterne

Se 'European Agricultural Fund for Rural Development' (EAFRD)